

集めてもらおう! ポイント キャンペーン

集めたポイント券の枚数によって
素敵なプレゼントがもらえます!!

プレゼント内容

- ▶ **15ポイントコース**
11.5ℓまたは9ℓのふじざくら命水 **2箱**
- ▶ **28ポイントコース**
11.5ℓまたは9ℓのふじざくら命水 **4箱**
- ▶ **40ポイントコース**
11.5ℓまたは9ℓのふじざくら命水 **6箱**

応募封筒の作り方

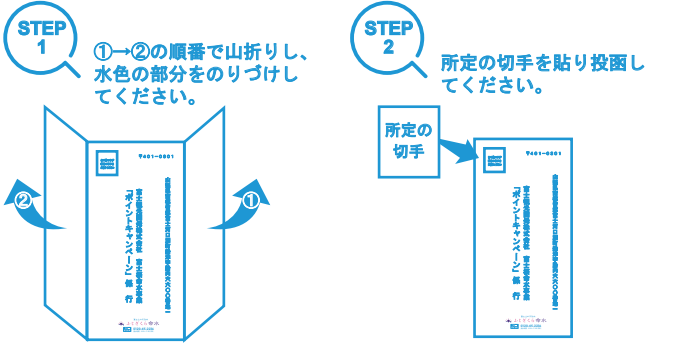

お手数ですが
所定の切手を
お貼りください

〒401-0301

富士観光開発株式会社
富士桜命水
「ポイントキャンペーン」係
行

山梨県南都留郡富士河口湖町船津字胎内六六〇〇一

応募方法

1. ふじざくら命水の天然水に同封されている「ふじざくら通信」からポイント券を切り取り、専用の応募用紙（本誌裏面）に貼ってください。
 2. 景品のお届けに必要なお客様情報をご記入ください。
 3. 希望する景品を選択してください。
 4. 所定の郵便切手を貼ってご応募ください。
- ※応募用紙 2 枚以上でご応募の際は、別途封筒にまとめてお送りください。

景品のお届け

応募受付後、約 2 週間でのお届け予定です。
※但し、やむを得ない事情により景品の発送が送れる場合があります。

ポイント券のご注意

- ポイント数が規定枚数未満の場合、応募を無効とさせていただきます、応募用紙ならびにポイント券の返却は致しません。
- ポイント券がはがれたり、破損し半分以下になっている場合、無効となりますのでご注意ください。
- 応募における郵送中の紛失等の事故については、当社で責任を負いかねますのでご了承ください。
- ポイント券の複製等が発覚した場合は無効となります。
- 端数分ポイント券は無効となりご返却はできませんのでご注意ください。
- ポイント券の紛失につきましては、いかなる場合であっても対応致しかねます。

景品のご注意

- 長期不在等により景品が返却された場合、また景品発送前に解約された場合はご応募が無効となりますのでご注意ください。
- お客様のご利用状況により、景品をお送りできない場合があります。
- ご希望の景品にチェックがない場合、ご契約中のサイズでの発送となります。
- 応募後のご希望景品の変更や景品の配送日指定はお受けできません。
- 景品のお届け先は定期配送のお届け先住所となります。

富士山の天然水
ふじざくら命水
フリーダイヤル **0120-45-2236**
受付時間 9:00~17:00 (平日)



2枚目のポイント台紙は左記QRコード、または下記URLよりダウンロードいただけます。
<https://www.fujizakurameisui.jp/download/pdf/point-camp.pdf>

オモテ面の応募方法・注意事項を必ずお読みいただき、以下必要事項をご記入ください。

お客様情報記入欄	
※ご契約と同じ情報をご記入ください。	
フリガナ お客様氏名	
お電話番号	
メールアドレス	@
ご住所	〒
ご希望の景品に☑を記入してください。	
15ポイントコース	<input type="checkbox"/> 11.5ℓ 2箱 <input type="checkbox"/> 9ℓ 2箱
28ポイントコース	<input type="checkbox"/> 11.5ℓ 4箱 <input type="checkbox"/> 9ℓ 4箱
40ポイントコース	<input type="checkbox"/> 11.5ℓ 6箱 <input type="checkbox"/> 9ℓ 6箱
ご意見・お気づきの点等ございましたらご記入ください。	

※記入事項に誤り、漏れがあった場合は景品のお届けを致しかねますのでご注意の上ご記入ください。

※ご記入いただいた個人情報は、景品発送・サービス案内ほか、個人を特定しない統計情報の形で利用させていただきます。

※本台紙の譲渡・販売はできません。

※景品の発送先は定期配送のお届け先住所となります。

谷折り①

のりしろ

谷折り②

START!				
1	2	3	4	5
6	7	8	9	10
11	12	13	14	15 15ポイントGoal
16	17	18	19	20
21	22	23	24	25
26	27	28 28ポイントGoal	29	30
31	32	33	34	35
36	37	38	39	40 40ポイントGoal

のりしろ

のりしろ